

# Der neue Standard in PC-Spirometrie

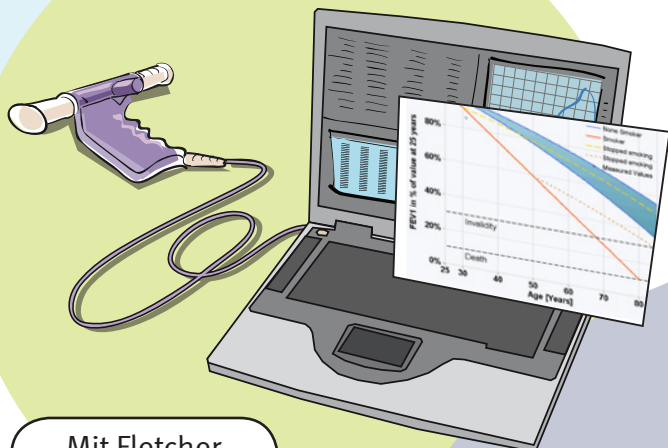

Easy on-PC



Mit Fletcher  
Kurve

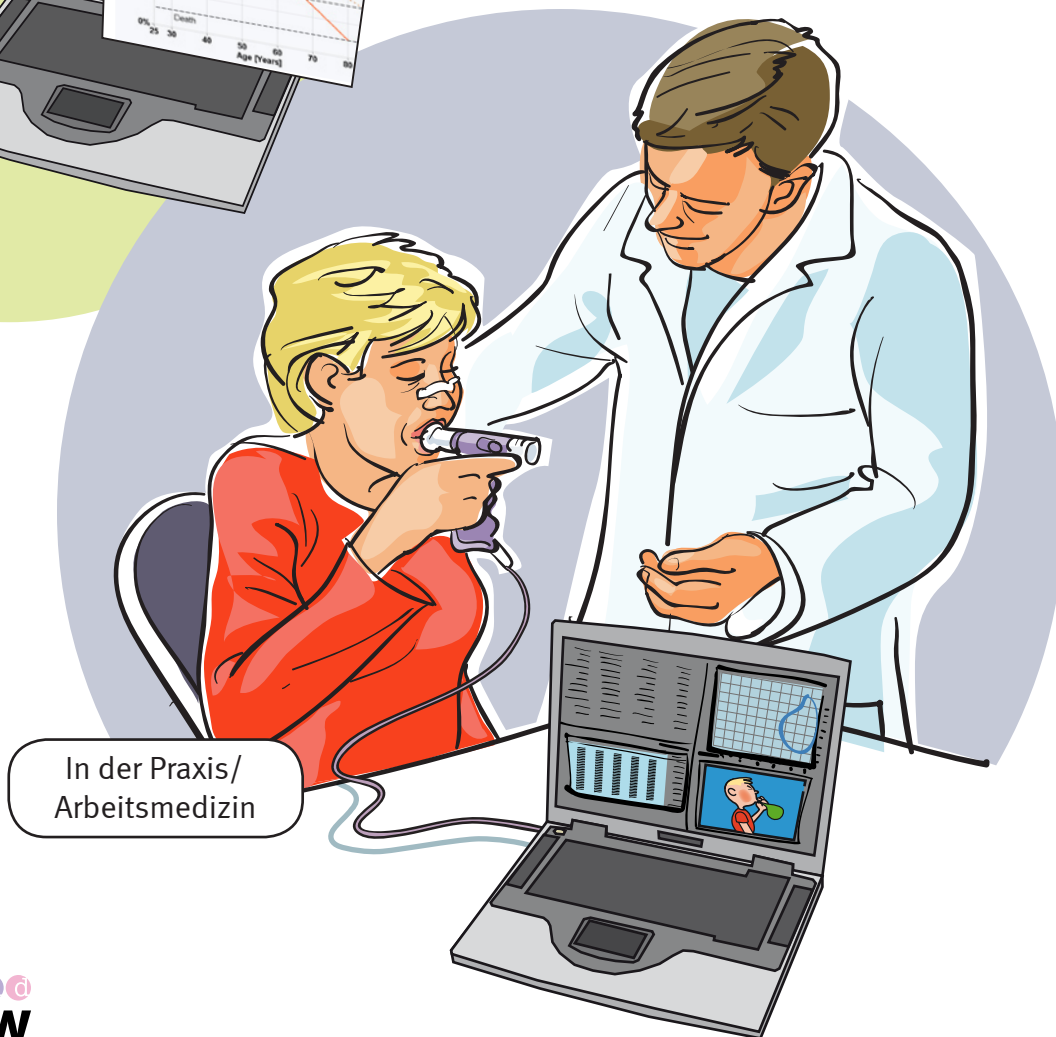

In der Praxis/  
Arbeitsmedizin

**TrueFlow**  
makes the difference

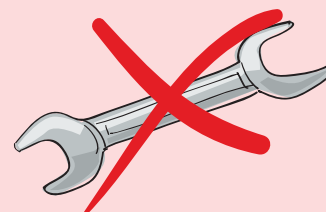
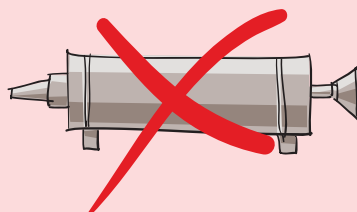

# TrueFlow™ Vorteile von ndd:

- Sensor nie in Kontakt mit Atemstrom
- nie beeinträchtigt durch Kontamination, Feuchtigkeit, Luftdruck, Temperatur
- keine Kalibration erforderlich
- keine Reinigung und Wartung erforderlich
- einfaches, wirtschaftliches und umweltfreundliches Verbrauchsmaterial
- einfache Bedienung auch ausserhalb der Praxis mit Bedienungshilfen und Diagnoseempfehlungen
- höchste Genauigkeit bei niedrigem Atemstrom
- keine Stillstands- bzw. Wartezeiten

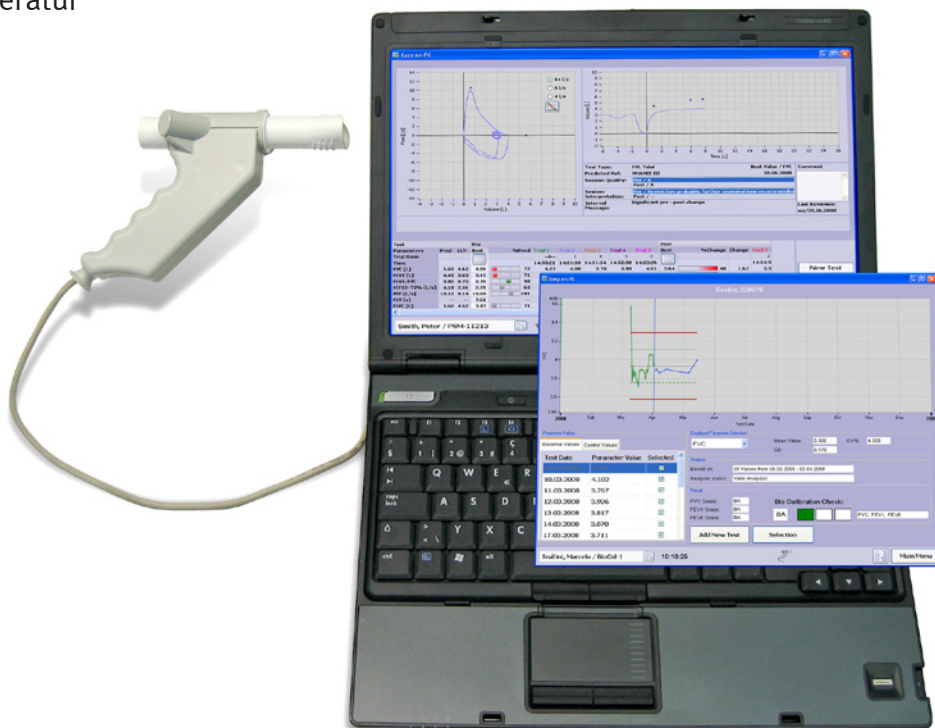

Laptop nicht im Lieferumfang inbegriffen

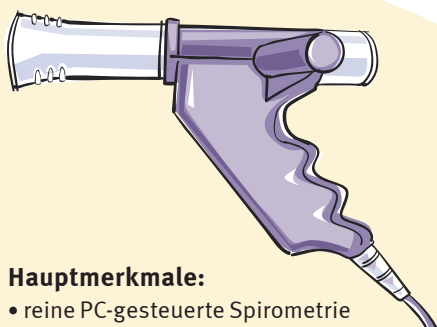

## Hauptmerkmale:

- reine PC-gesteuerte Spirometrie
- Bio Kalibrations-Prüfmöglichkeit
- In- und expiratorische Echtzeitkurve oder Animation
- GDT Schnittstelle
- Testmanöver wählbar: mit/ohne Ruheatmung
- Pre/Post-Messung: Provokationstest
- Trenddarstellung
- patientenorientierte Datenbank
- Schnelltestmöglichkeit
- Auswahl internationaler Normwerte
- Darstellung Fletcher Kurve
- verschiedene Interpretationsnormen wählbar
- Angabe des Lungenalters möglich
- Auto-Test-Qualitätsbeurteilung nach ATS
- Ethnische Korrekturoption für Normwerte
- verschiedene Menü-Sprachen wählbar

## Modi, Parameter und Standards:

- Auto QC oder manuelle Best-Test-Auswahl von 8 Test
- Ruheatmung wählbar
- FEV1, FEV6, FEV1/FEV6, FVC, FVL
- FEV1/FVC, FEV1/VC, FEV1/VCin, PEF, Pre/Post, %var, MEF (FEF)
- ERS, ATS

## Spezifikationen und PC System Anforderungen:

<b>Maße des PC Sensor:</b>	82 x 158 x 43 mm
<b>Gewicht:</b>	155g
<b>Kabellänge:</b>	1.8m
<b>Messgenauigkeit:</b>	Volumen +2% oder 0,050l Fluß +5% oder 0,020l PEF +5% oder 5l/min
<b>Auflösung:</b>	Volumen > 1ml Fluß > 4ml/s
<b>Messbereich:</b>	Volumen +12l Fluß +16l/s
<b>Resistance:</b>	ca. 0.3cm H <sub>2</sub> O/l/s
<b>PC Betriebssystem:</b>	Windows 2000 SP4, Windows Server 2003, Windows XP SP2, Windows Vista
<b>Prozessor:</b>	Intel-/Pentium oder gleichwertig, 1GHz
<b>Schnittstelle:</b>	USB 2.0 oder früher
<b>Bildschirmauflösung:</b>	min. 1024 x 768 - 1280 x 960
<b>Harddisk Kapazität:</b>	Installation/System 1GB – Memory 4GB
<b>RAM:</b>	min. 512 MB, 1GB empfohlen



**medikum**  
medizin- & therapiesysteme



© 2008 ndd Medizintechnik AG,  
technische Änderungen vorbehalten  
[www.ndd.ch](http://www.ndd.ch)